

FACHADA 2 - ESC. 1 : 50

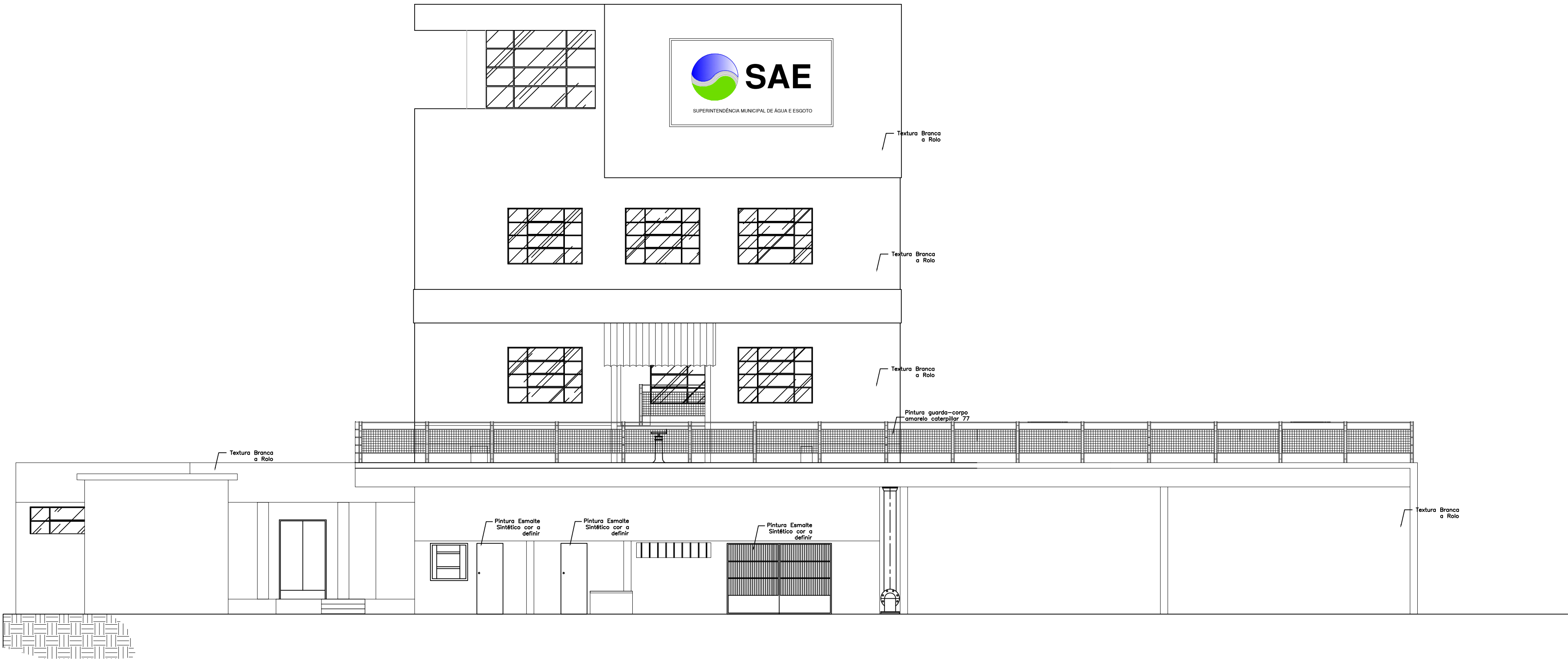

FACHADA 3 - ESC. 1 : 50

CARIMBO DE APROVAÇÕES :



SUPERINTENDÊNCIA DE ÁGUA E ESGOTO

TIPO DE USO :
REFORMA DA ESTAÇÃO DE TRATAMENTO DE ÁGUA - SAE

ARQUITETURA	ENDEREÇO DA OBRA :			AV. SÃO SALVADOR, Nº 289, VILA CRUZEIRO 2		
	PROPRIETÁRIO :					
	SUPERINTENDÊNCIA DE ÁGUA E ESGOTO			CNPJ/CPF nº. 04.750.108/0001-52		
	AUTOR DO PROJETO :			Nº DA PRANCHA : 5 / 6		
	PHILIPJOHN RIBEIRO SILVA					